

Katzenstein

Topo: Markus Dorfleitner 01.09.2014

Sanierung 2014: Markus Dorfleitner und Andi Koffmann

Klettern zwischen Rießersee und Adule-Adm

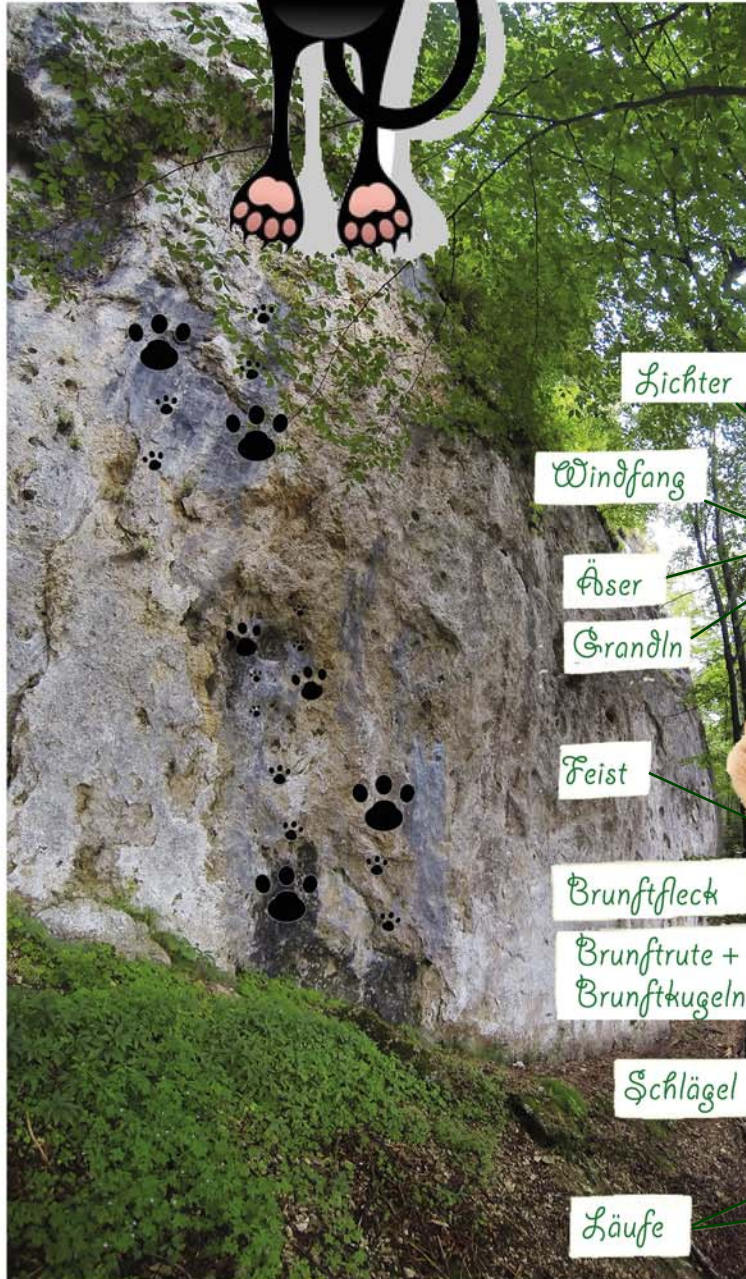
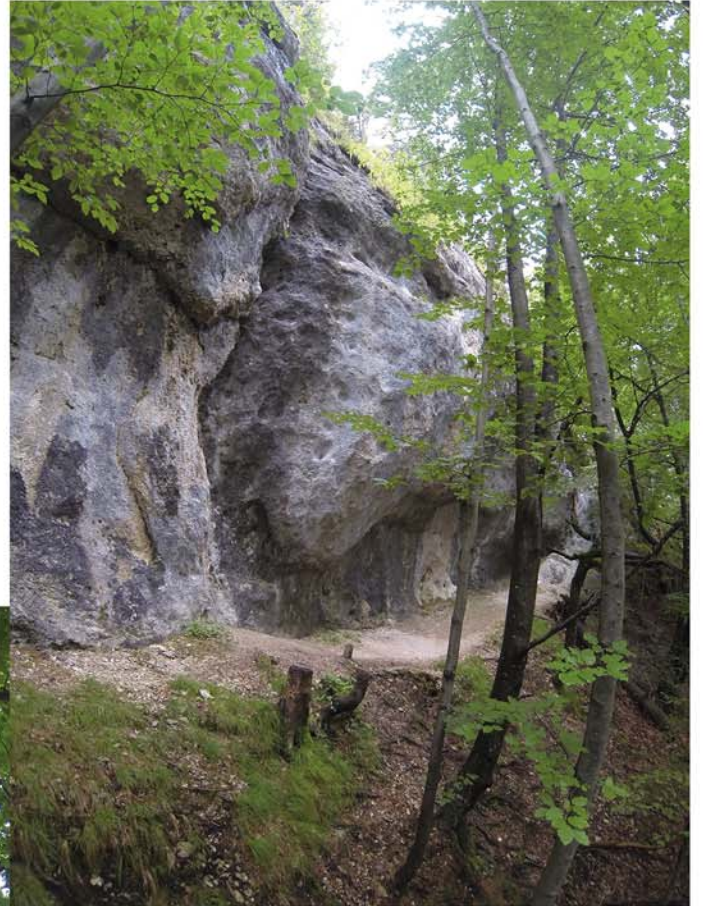
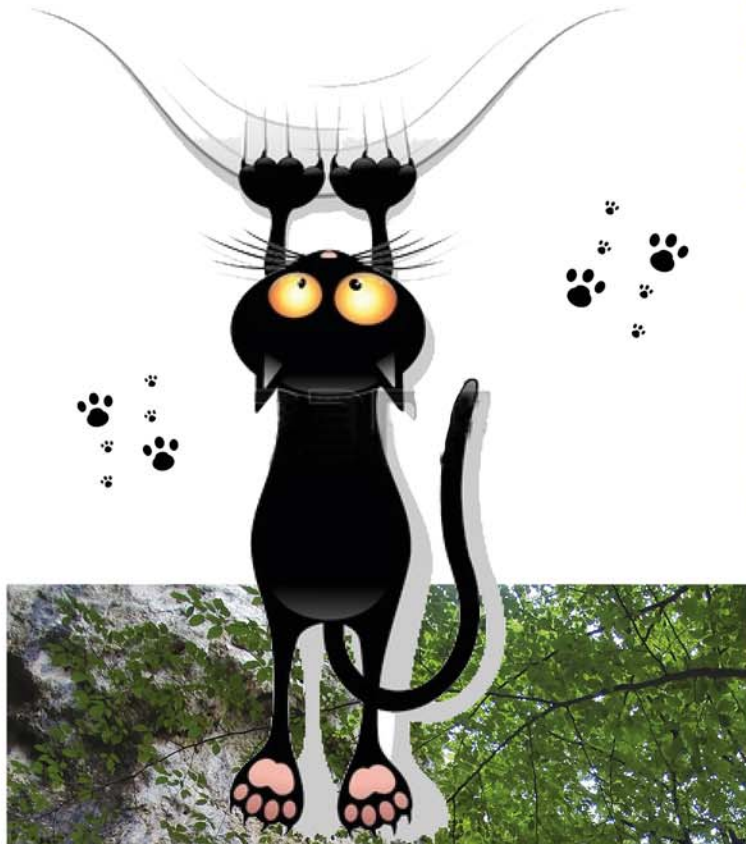

- Lichter
- Wedel
- Windfang
- Lauscher
- Äser
- Träger
- Grandln
- Feist
- Brunftfleck
- Brunftrute + Brunftkugeln
- Schlägel
- Weidloch + Spiegel
- Läufe
- Schweiß
- Schalen

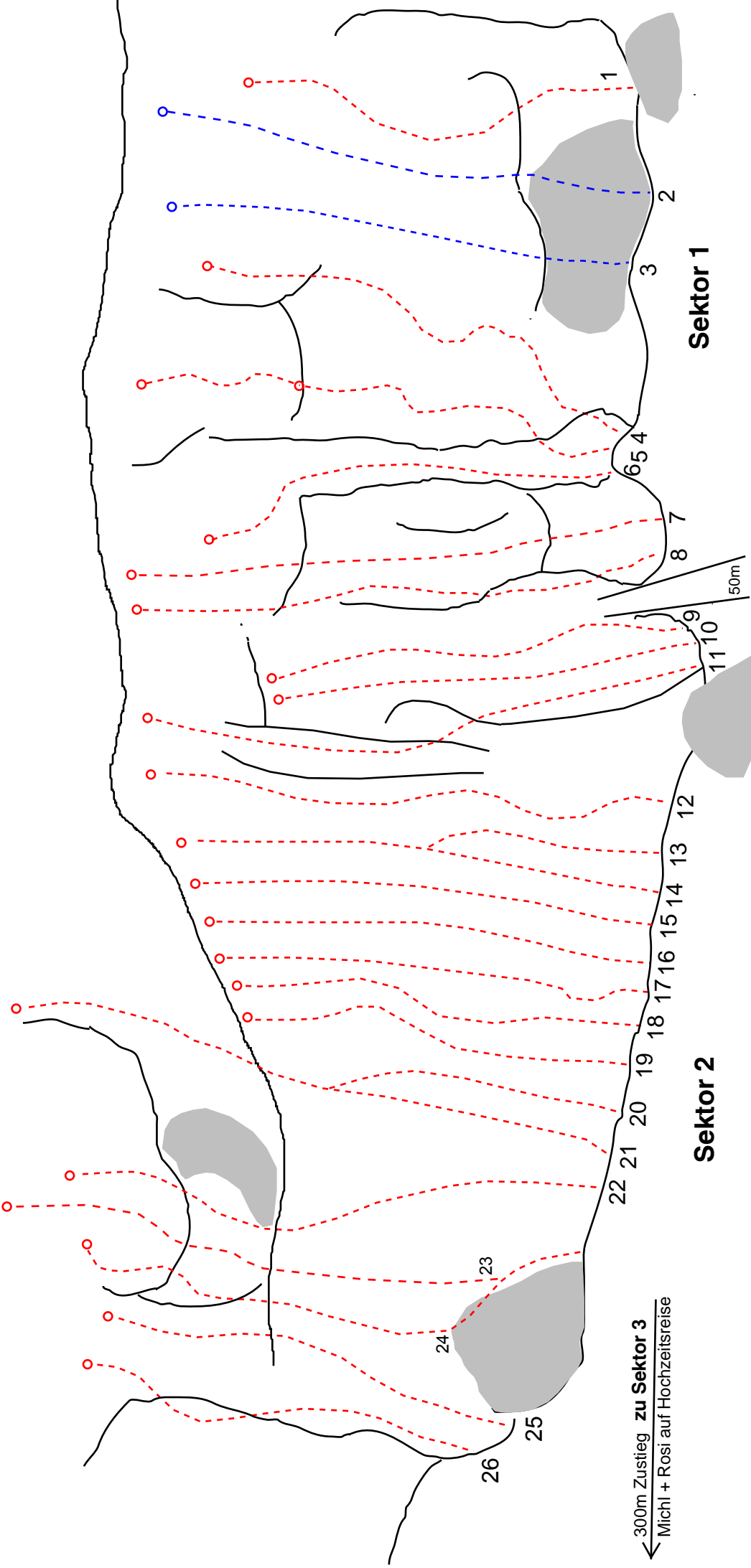

Sektor 1

Sektor 2

← 300m Zustieg zu Sektor 3
 Michl + Rosi auf Hochzeitsreise

50m

1

2

3

4

7

8

9

11

10

12

13

14

15

16

17

18

19

20

21



22

23

24

25

26

Sektor 1						
1	Absprung (Martin Bauer)	**	4		8m	9-/9
2	Katzenjammer (Markus Dorfleitner)	***	7		17m	10
3	Projekt (Leo Reitzner)	*	5		16m	
4	Seitensprung (Markus Dorfleitner)	***	7		18m	9
5	Blattschuss bis Dachkante 8- (Markus Dorfleitner)	***	5		15m	8+
6	Jägerlatein (Markus Dorfleitner)	**	4		13m	7+
7	Katzenbuckel (Markus Dorfleitner)	**	5		12m	8-
8	Wildwechsel (Waschi Buchwieser)	***	5		12m	8+/9-
Sektor 2						
9	Tom & Jerry	**	5		10m	6+
10	Nasenbär	**	6		12m	6-
11	Traktorrutscher (Markus Dorfleitner)	*	6		13m	7-
12	Schweißfährte	**	7		12m	9-
13	Katzensprung	***	6		12m	9-
14	Katzenklo	***	6		12m	8-
15	Jägermeister (Andi Hoffman, Hias Meixner)	***	7		12m	8-/8
16	Weidmannsheil	***	5		12m	7
17	Jagdschein	***	6		11m	7-
18	Reise ins Nichts	*	6		11m	9+
19	Katzenkratz	**	4		10m	9-
20	Chalkschonbringer (David Hien, Hias Baudrexl)	**	10		20m	8+
21	Schonzeit (Markus Dorfleitner)	***	9		20m	7
22	Himmelsspur (Paul Seibold)	***	8		18m	9-/9
23	Geschoßbahn (Markus Dorfleitner)	**	10		21m	8-
24	Schnepfenstrich (Markus Dorfleitner)	***	8		17m	7+/8-
25	Fährtsuche (Waschi Buchwieser)	***			15m	8-
26	Frischling (Waschi Buchwieser)	**			15m	7-
Sektor 3						
27	Michl + Rosi auf Hochzeitsreise (Seibold/Buchwieser)	**				4+
28						
29						

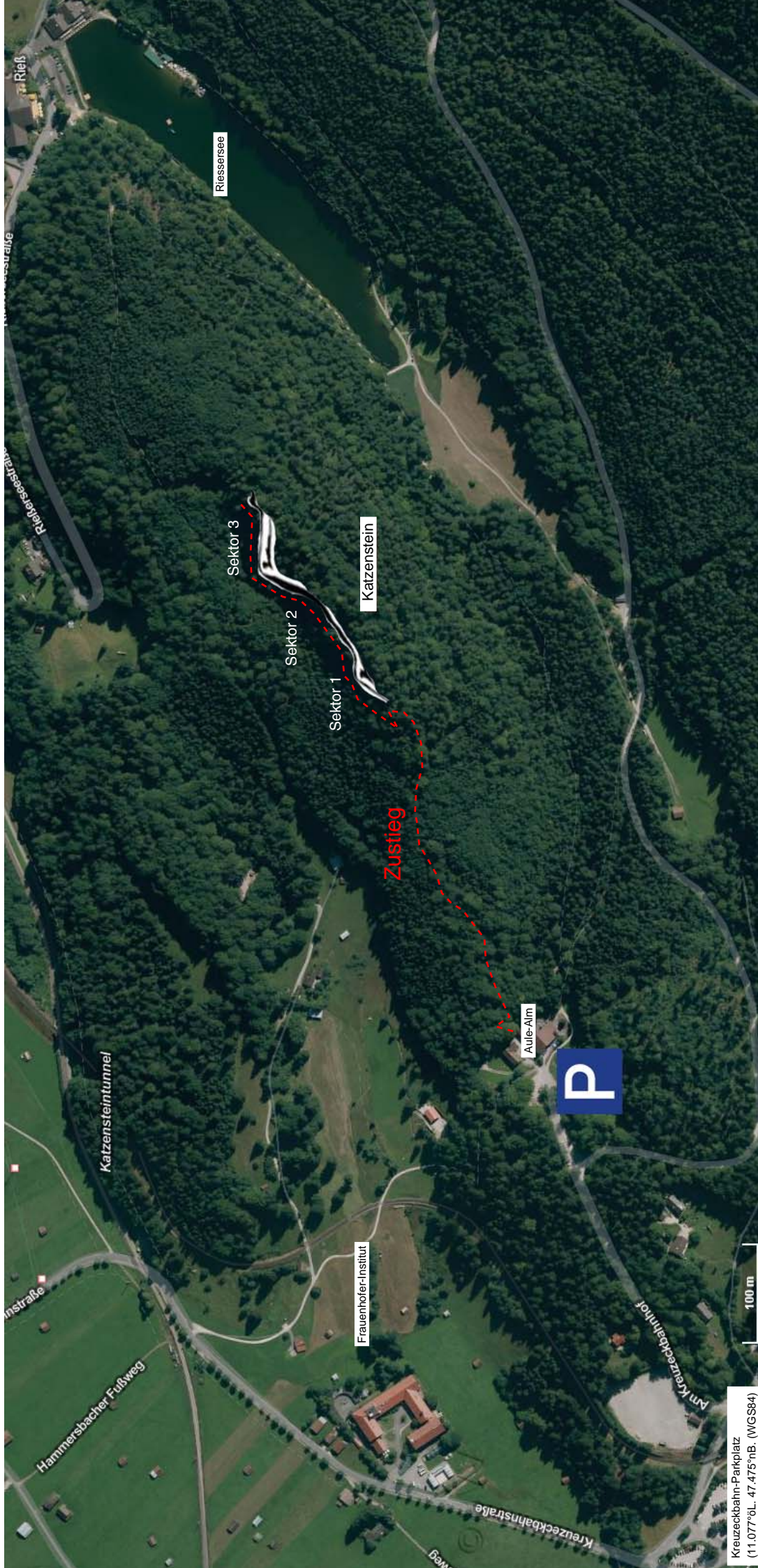

Zustieg vom Parkplatz der Gaststätte Aule-Alm (Am Kreuzeckbahnhof 10, 82467 Garmisch-Partenkirchen) in **15 Minuten bis zum Sektor 1:**

An der linken Gebäudeseite (Küchenausgang) der Aule-Alm vorbei, beginnt ein gemauerter Steig. Diesen Weg etwa 10 Meter immer nach rechts folgen. **Nicht** nach links abzweigen. Bei der letzten Linkskehre über eine kleine Treppenstufe rechts ab. Nach 5 Meter beginnt ein unscheinbarer Waldweg, der im weiteren Verlauf gut sichtbar immer geradlinig über einen Höhenrücken ansteigt. Nach etwa 10 Minuten geht der Weg aus dem dichten Wald in einen etwas steileren mit Gras bewachsenen Steig über. Nach weiteren 150 Meter am Beginn der Katzensteinwand zweigt der Steig scharf links ab (Holz-Pfeilschild), und führt über gut sichtbare Steigspuren steil links abwärts bis zum Sektor 1.